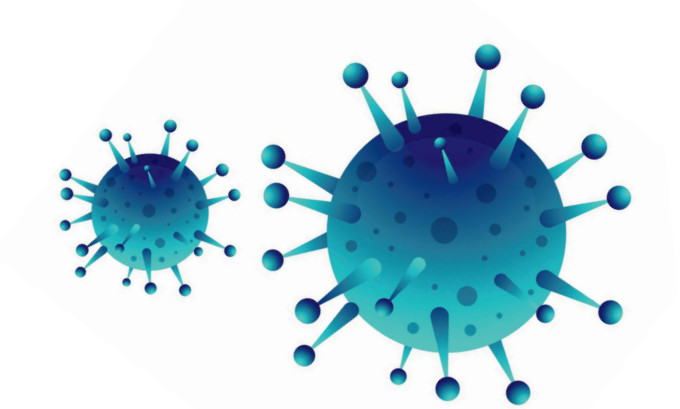

Verein Kneipp
aktiv & gesund

Corona Covid-19

Schutz- und Hygienemaßnahmen

Zum Schutz der Teilnehmer/-innen und Therapeuten/-innen vor einer weiteren Ausbreitung des Covid-19- Virus verpflichten wir uns, die folgenden Infektionsschutzgrundsätze und Hygieneregeln einzuhalten:

Bei Krankheitssymptomen ist das Betreten des Vereinsgeländes bzw. der Vereinsräumlichkeiten und die Teilnahme an Kursangeboten untersagt

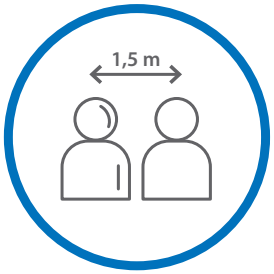

Das Abstandsgebot von mindestens 1,5 Meter ist einzuhalten

Nach der Nutzung von Sportgeräten sind diese zu desinfizieren

Auf eine verstärkte Reinigung von Kontaktflächen ist zu achten

Mund-Nasenbedeckung ist beim Betreten von Vereinsräumen zu tragen – davon ausgenommen ist die Ausübung sportlicher Aktivitäten

Kurse dürfen nur von einem protokollierten Teilnehmerkreis durchgeführt werden

Körperkontakt ist nur bei Personen des eigenen Hausstandes erlaubt

Die zeitliche Begrenzung der Trainingseinheiten richtet sich nach den Vorgaben der Landesregierung bzw. des Landkreises

Hygieneregeln einhalten, insbesondere regelmäßiges Händewaschen mit Seife und fließendem Wasser

Auf ein regelmäßiges Lüften von geschlossenen Räumen ist zu achten